

GRUNDRISS KELLERGEHOSS / DECKENAUSLASS

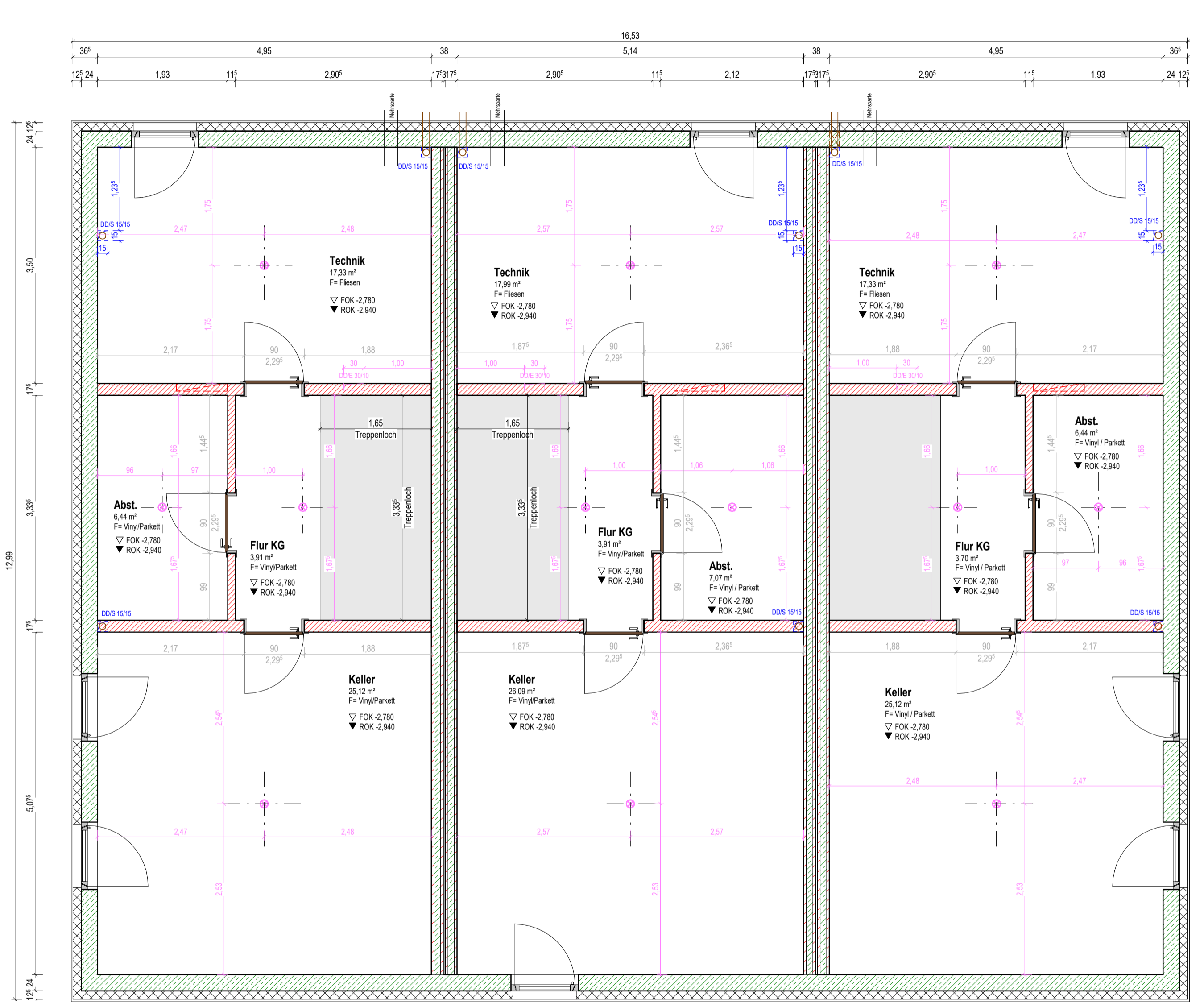

GRUNDRISS KELLERGEHOSS

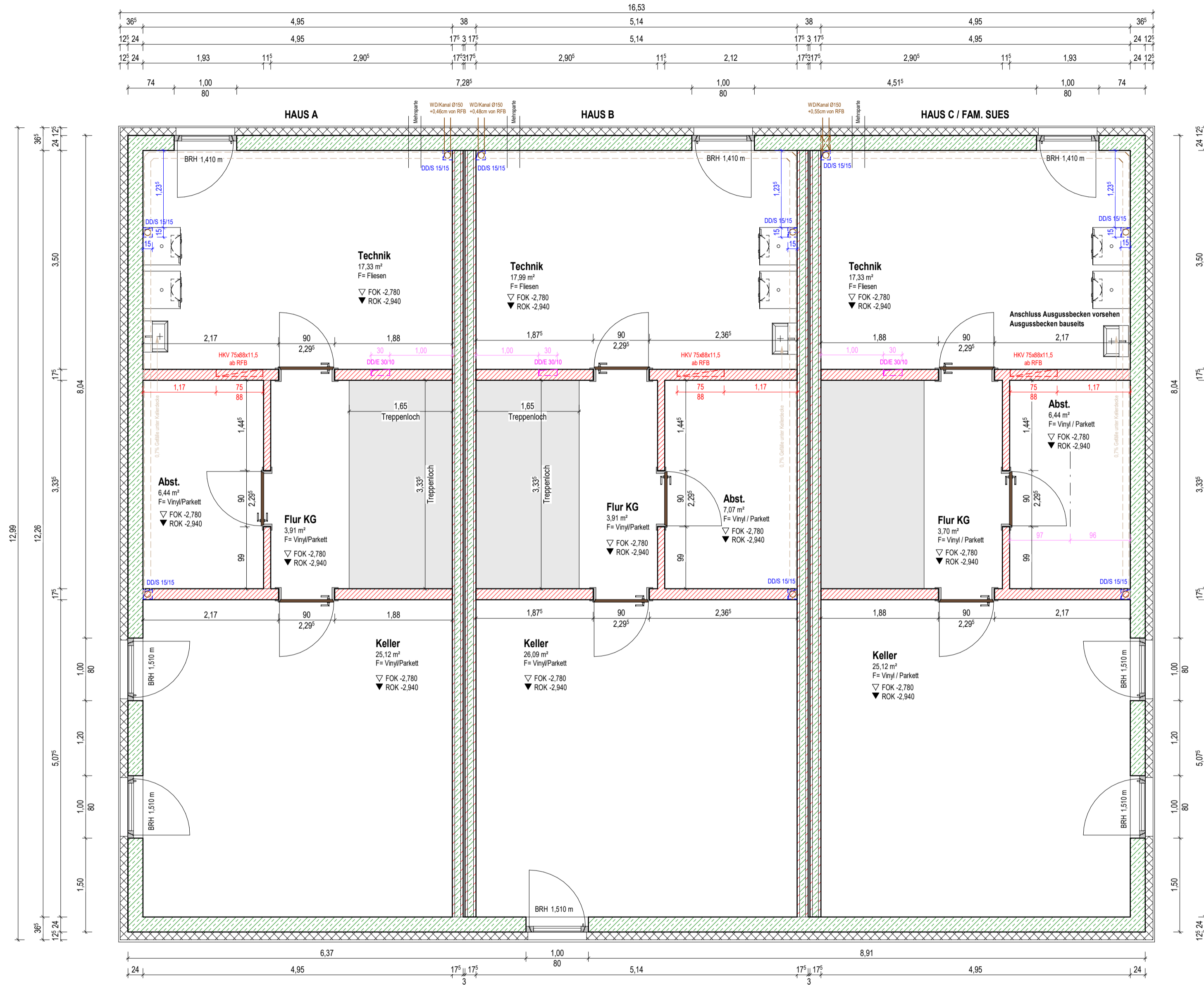

HAUS C / FAM. SUES

Werkplanung von Bauherren freigegeben
 20.07.24
 Änderungen:

LEGENDE:

- Stahlbeton - Ortbeton
 - Stahlbeton - Fertigteil
 - Füllziegel (Wohnungstrennwand)
 - Mauerwerk
 - Trockenbauwände
 - Wärmedämmung
 - Bestandswand
 - WS Wandschlitz
 - WD Wanddurchbruch
 - DD Deckendurchbruch
 - BD Bodendurchbruch
 - BS Bodenschlitz
- Sparten:**
- E Elektro
 - L Lüftung
 - S Sanitär
 - H Heizung
 - K Kühlung
 - Regenwasserleitung
 - Schmutzwasserleitung
 - HaloX Deckendose Ø180
 - Deckendose für Lichtauslass

Alle Tür-, Brüstungs- und Sturzhöhen beziehen auf OK RFB.
 Alle Maße sind, wenn nicht anders angegeben, Rohbaumaße.

AUSFÜHRUNGSPLANUNG

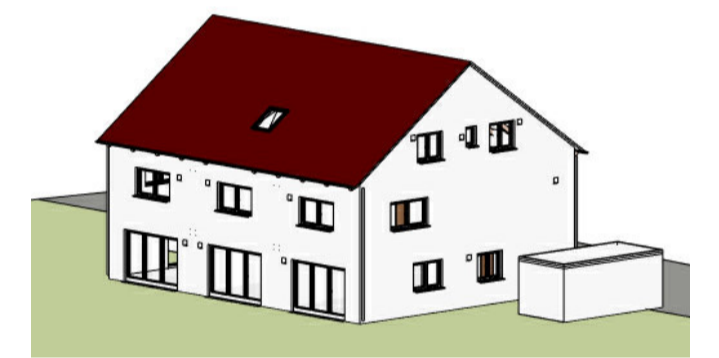

INDEX	DATUM	ÄNDERUNG
a	31.01.2024	Freigabe Bauherr
b		
c		

BAUVORHABEN NEUBAU EINES REIENHAUSES MIT FERTIGGARAGEN UND STELLPLÄTZE	BAUHERR DOMUS Regiobau GmbH Fuggerstraße 33 86830 Schwabmünchen
--	---

PLANINHALT				
WERKPLANUNG				
GRUNDRISS KELLERGEHOSS				
ZEICHNER: bd	MAßSTAB: 1:50	PLAN-NR.: 010	INDEX: a	STAND: 31.01.2024

PLANUNG DOMUS Regiobau GmbH Fuggerstraße 33 86830 Schwabmünchen	
---	--