

GRUNDRISS DACHGESCHOSS

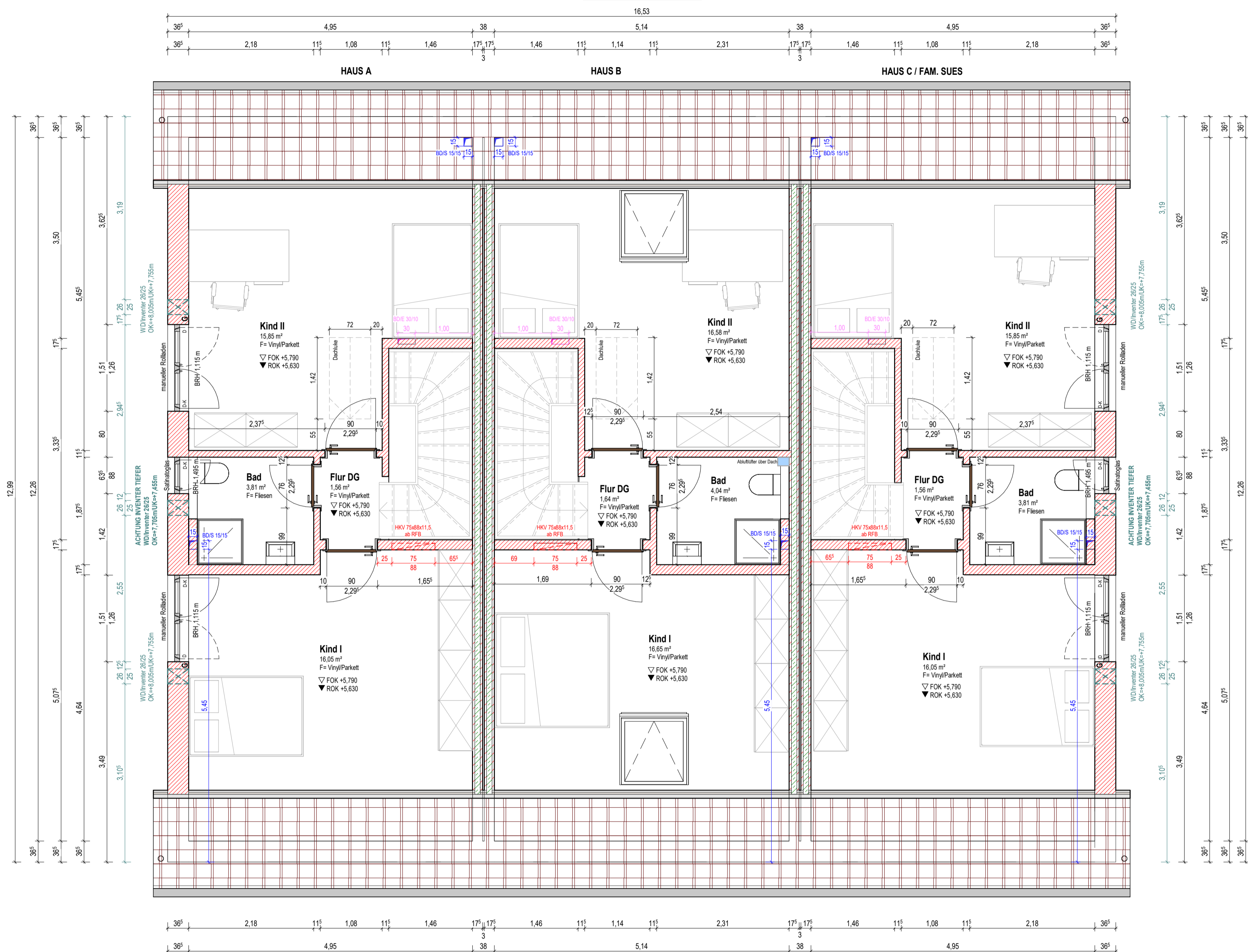

Systemdetail Wohnungstrennwand

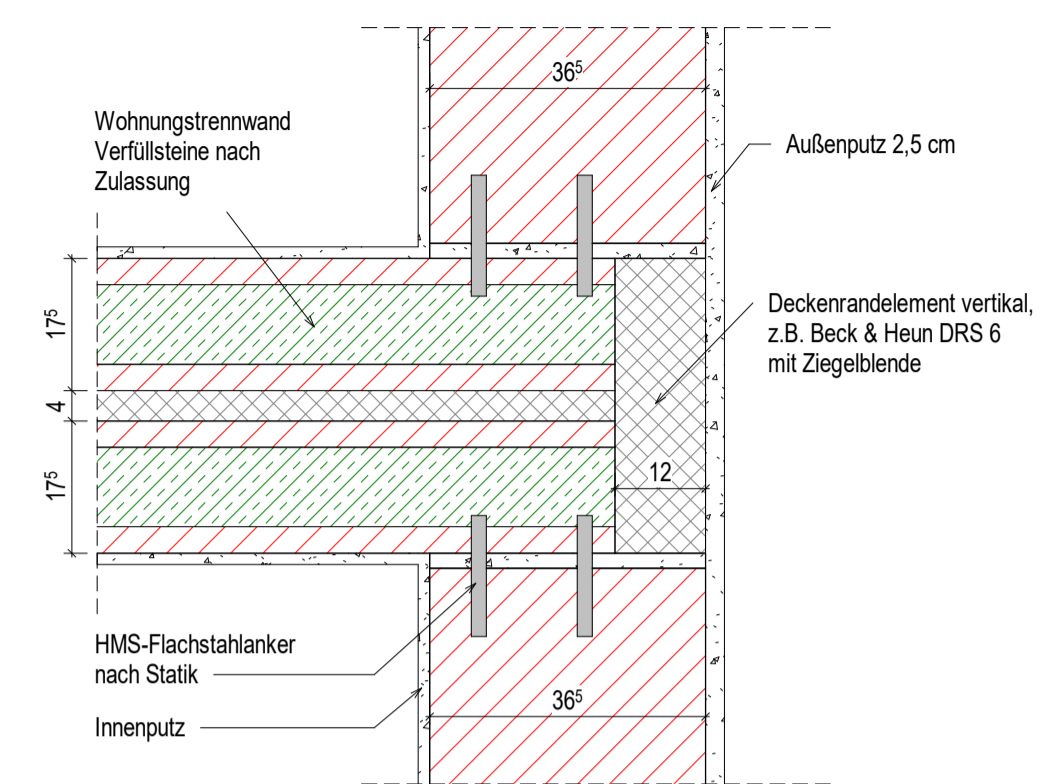

Regeldetail Lüfterstein

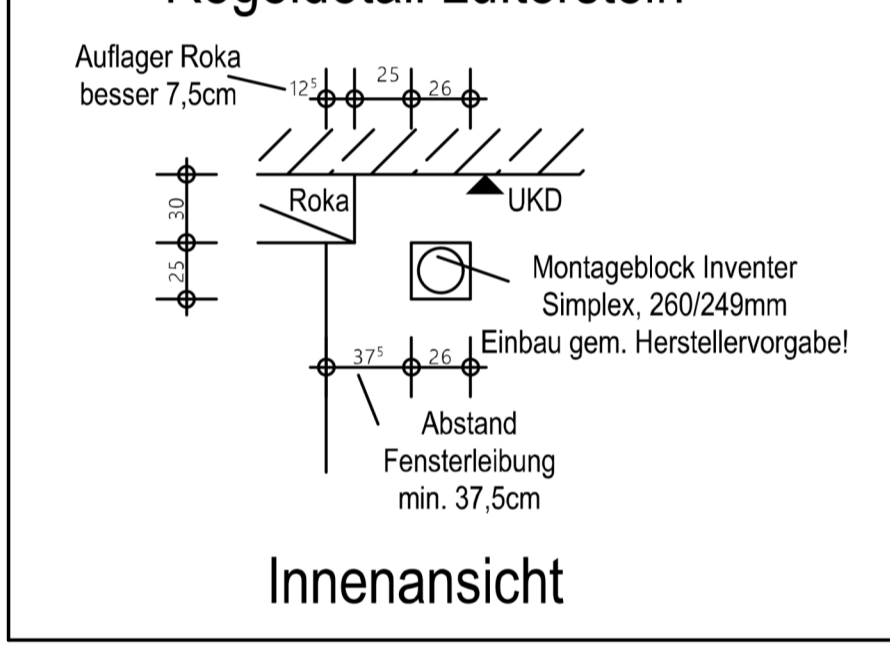

LEGENDE:

- Stahlbeton - Ortbeton
 - Stahlbeton - Fertigteil
 - Füllziegel (Wohnungstrennwand)
 - Mauerwerk
 - Trockenbauwände
 - Wärmedämmung
 - Bestandswand
 - WS Wandschlitz
 - WD Wanddurchbruch
 - DD Deckendurchbruch
 - BD Bodendurchbruch
 - BS Bodenschlitz
- Sparten:**
- E Elektro
 - L Lüftung
 - S Sanitär
 - H Heizung
 - K Kühlung
 - Regenwasserleitung
 - Schmutzwasserleitung
 - HaloX Deckendose Ø180
 - Deckendose für Lichtauslass

Alle Tür-, Brüstungs- und Sturzhöhen beziehen auf OK RFB.
Alle Maße sind, wenn nicht anders angegeben, Rohbaumaße.

AUSFÜHRUNGSPLANUNG



INDEX	DATUM	ÄNDERUNG
a	31.01.2024	Freigabe Bauherr
b		
c		

BAUVORHABEN	BAUHERR
NEUBAU EINES REIHENHAUSES MIT FERTIGGARAGEN UND STELLPLÄTZE	 DOMUS Regiobau GmbH Fuggerstraße 33 86830 Schwabmünchen
BAUORT BANATER ANGER 28 86830 SCHWABMÜNCHEN	

PLANINHALT										
WERKPLANUNG										
GRUNDRISS DACHGESCHOSS										
<table border="1"> <thead> <tr> <th>ZEICHNER:</th> <th>MAßSTAB:</th> <th>PLAN-NR.:</th> <th>INDEX:</th> <th>STAND:</th> </tr> </thead> <tbody> <tr> <td>bd</td> <td>1:50</td> <td>013</td> <td>a</td> <td>31.01.2024</td> </tr> </tbody> </table>	ZEICHNER:	MAßSTAB:	PLAN-NR.:	INDEX:	STAND:	bd	1:50	013	a	31.01.2024
ZEICHNER:	MAßSTAB:	PLAN-NR.:	INDEX:	STAND:						
bd	1:50	013	a	31.01.2024						

PLANUNG	
DOMUS Regiobau GmbH Fuggerstraße 33 86830 Schwabmünchen	

HAUS C / FAM. SUES

Werkplanung von Bauherren freigegeben

21.07.24

Datum Unterschrift

Änderungen: