

HAUS C / FAM. SUES

Werkplanung von Bauherren freigegeben
 21.07.24
 Änderungen:

Systemdetail Wohnungstrennwand

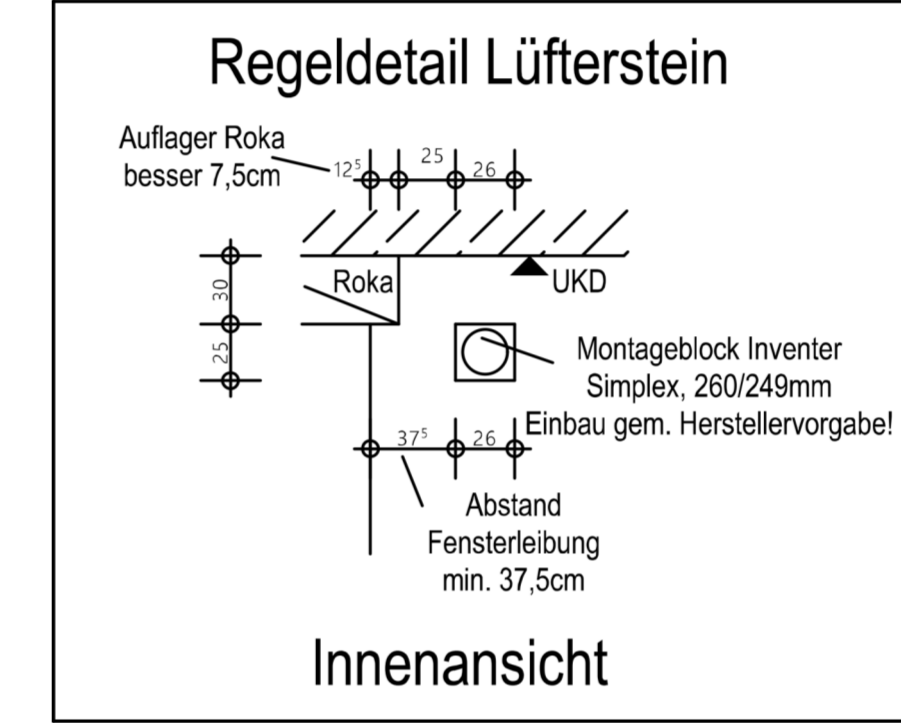
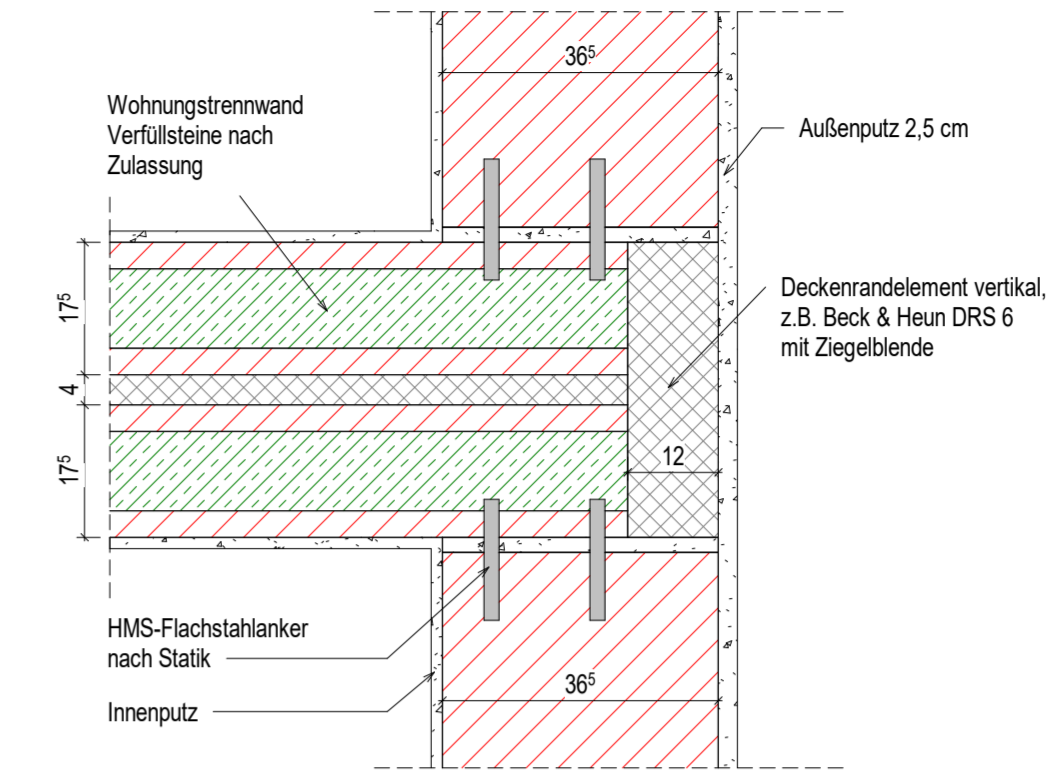

LEGENDE:

- Stahlbeton - Ortbeton
 - Stahlbeton - Fertigteil
 - Füllziegel (Wohnungstrennwand)
 - Mauerwerk
 - Trockenbauwände
 - Wärmedämmung
 - Bestandswand
 - WS Wandschlitze
 - WD Wanddurchbruch
 - DD Deckendurchbruch
 - BD Bodendurchbruch
 - BS Bodenschlitze
- Sparten:**
- E Elektro
 - L Lüftung
 - S Sanitär
 - H Heizung
 - K Kühlung
 - Regenwasserleitung
 - Schmutzwasserleitung
 - HaloX Deckendose Ø180
 - Deckendose für Lichtauslass

Alle Tür-, Brüstungs- und Sturzhöhen beziehen auf OK RFB.
 Alle Maße sind, wenn nicht anders angegeben, Rohbaumaße.

AUSFÜHRUNGSPLANUNG



INDEX	DATUM	ÄNDERUNG
a	31.01.2024	Freigabe Bauherr
b	06.02.2024	Haus A - Fenster geändert Westseite (Wohnraum und Esszimmer)
c		

BAUVORHABEN NEUBAU EINES REIHNENHAUSES MIT FERTIGGARAGEN UND STELLPLÄTZE	BAUHERR DOMUS Regiobau GmbH Fuggerstraße 33 86830 Schwabmünchen
BAUORT BANATER ANGER 28 86830 SCHWABMÜNCHEN	

PLANINHALT WERKPLANUNG GRUNDRISS ERDGESCHOSS	ZEICHNER: bd MASSTAB: 1:50 PLAN-NR.: 011 INDEX: b STAND: 06.02.2024
---	--

PLANUNG DOMUS Regiobau GmbH Fuggerstraße 33 86830 Schwabmünchen	
---	--