

**HAUS C / FAM. SUES**

Werkplanung von Bauherren freigegeben

21.07.24  
 Datum 

Änderungen:

**Systemdetail Wohnungstrennwand**

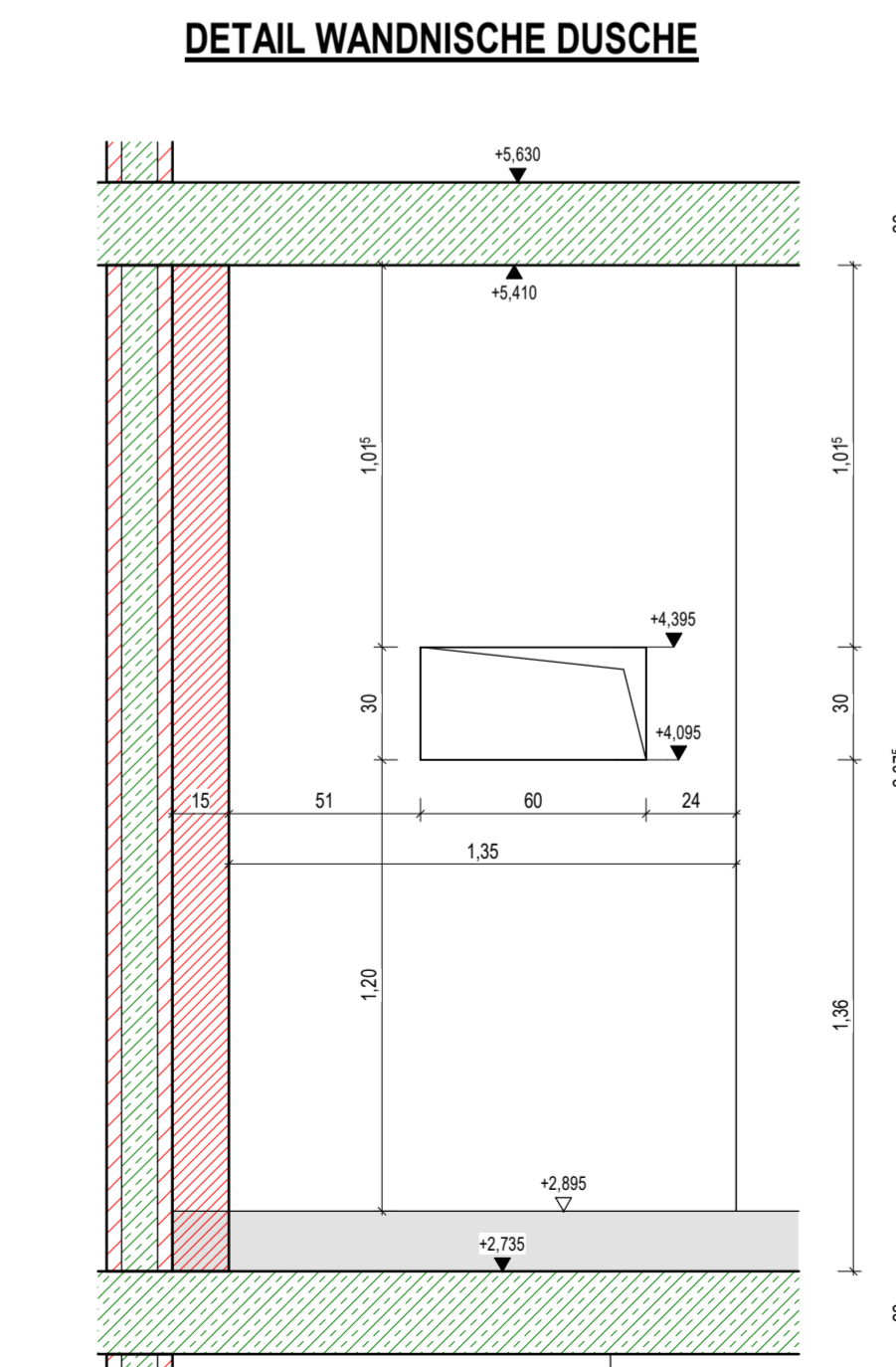
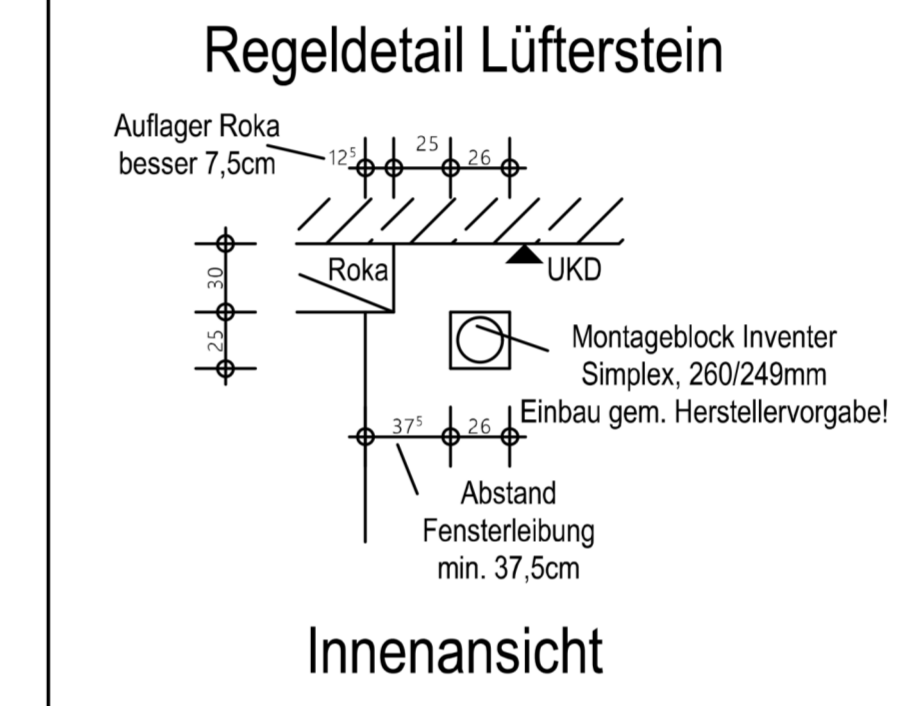
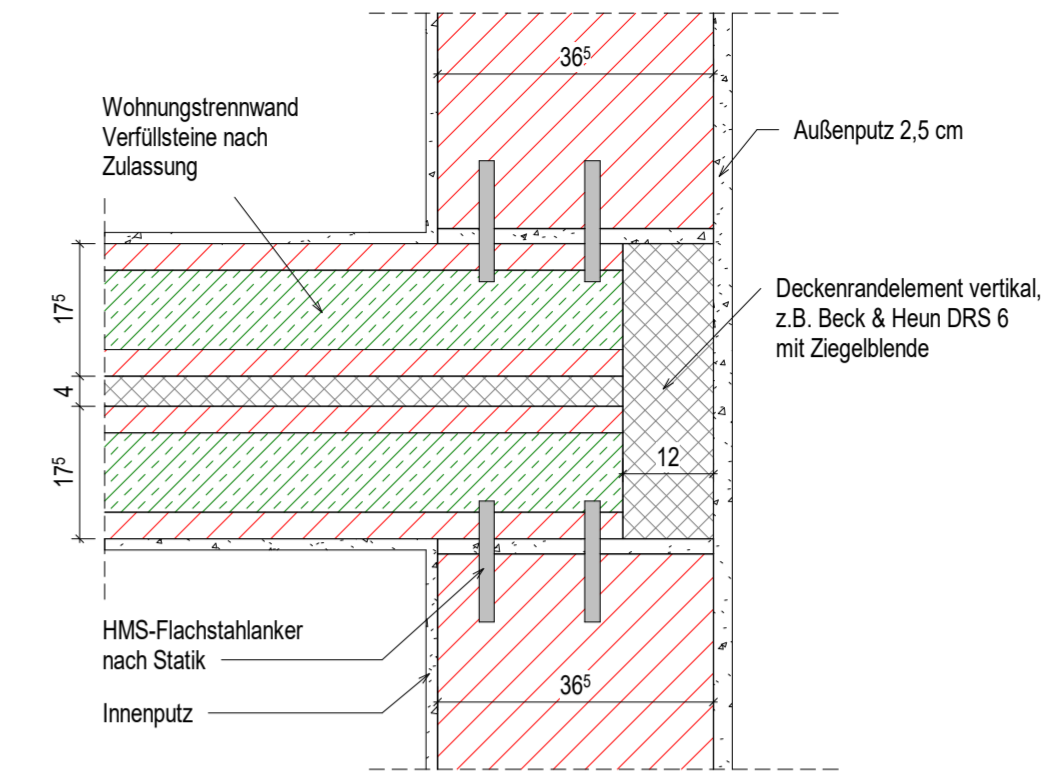

**LEGENDE:**

- Stahlbeton - Ortbeton
  - Stahlbeton - Fertigteil
  - Füllziegel (Wohnungstrennwand)
  - Mauerwerk
  - Trockenbauwände
  - Wärmedämmung
  - Bestandswand
  - WS Wandschütz
  - WD Wanddurchbruch
  - BD Bodendurchbruch
  - BS Bodenschütz
- E Elektro
  - L Lüftung
  - S Sanitär
  - H Heizung
  - K Kühlung
  - Regenwasserleitung
  - Schmutzwasserleitung
  - HaloX Deckendose Ø180
  - Deckendose für Lichtauslass

Alle Tür-, Brüstungs- und Sturzhöhen beziehen auf OK RFB.  
 Alle Maße sind, wenn nicht anders angegeben, Rohbaum Maße.

**AUSFÜHRUNGSPLANUNG**



| INDEX | DATUM      | ÄNDERUNG   |
|-------|------------|--|
| a     | 31.01.2024 | Freigabe Bauherr, Haus C - Fenster Ostseite entfällt |
| b     | 28.02.2024 | Haus A - Deckenauslässe geändert (Bad, Schlafen)     |
| c     |            |  |

| BAUVORHABEN  | BAUHERR  |
|--|--|
| NEUBAU EINES REIENHAUSES MIT FERTIGGARAGEN UND STELLPLÄTZE | <br>DOMUS Regiobau GmbH<br>Fuggerstraße 33<br>86830 Schwabmünchen |

| PLANINHALT             |               |               |          |                   |
|------------------------|---------------|---------------|----------|-------------------|
| WERKPLANUNG            |               |               |          |                   |
| GRUNDRISS OBERGESCHOSS |               |               |          |                   |
| ZEICHNER: bd           | MASSTAB: 1:50 | PLAN-NR.: 012 | INDEX: b | STAND: 28.02.2024 |

| PLANUNG   |   |
|---|---|
| DOMUS Regiobau GmbH<br>Fuggerstraße 33<br>86830 Schwabmünchen |  |