

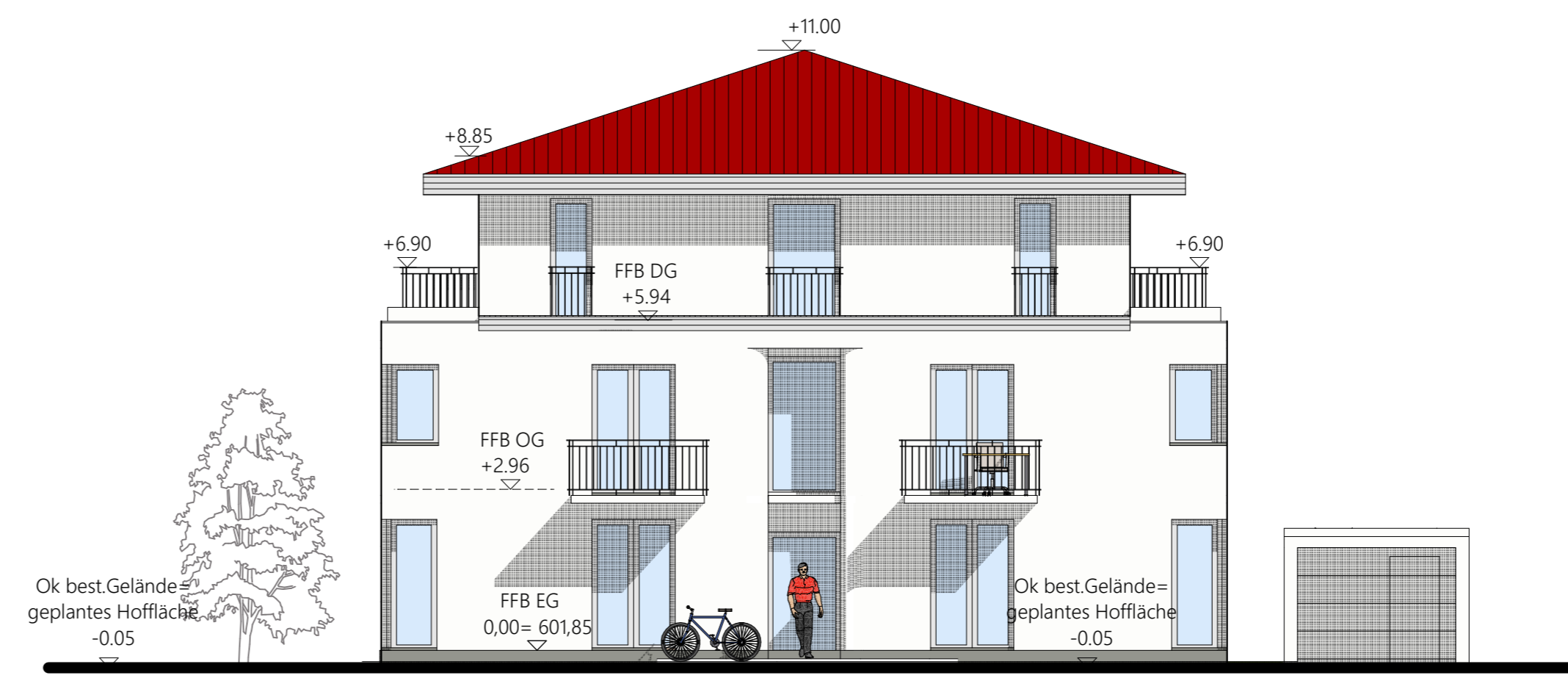

Westansicht

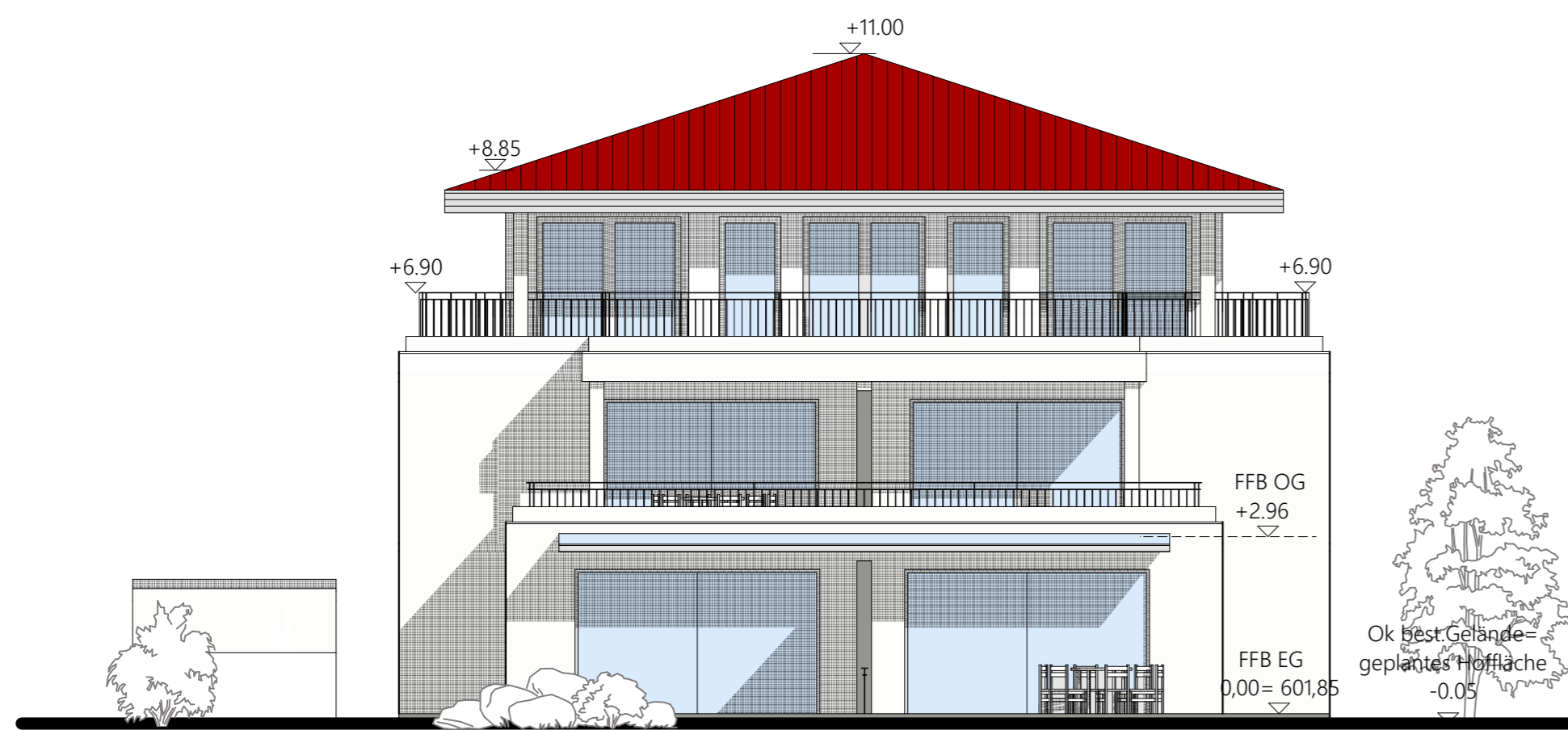

Nordansicht



Südansicht

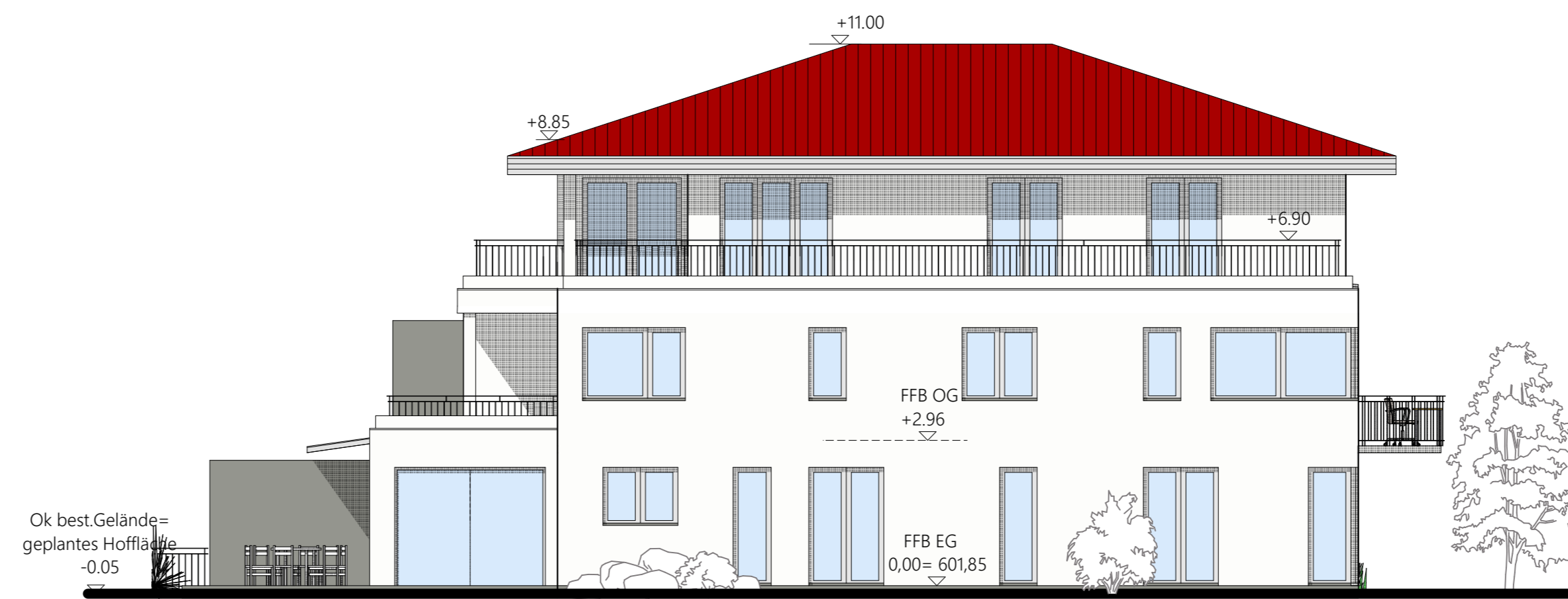

Ostansicht

EINGABEPLAN

Bauvorhaben
Neubau eines 5 Familienhauses mit Tiefgarage

Bauort
86899 Landsberg am Lech, Von Eichendorff Str. 5
Fl.-Nr. 3876/9

Bauherr
AFR Wohnbau GmbH

Nachbarn <input type="checkbox"/> gesehen und zugestimmt	

gez. / geprüft	Datum 01.03.2021	Fixpunkt ± 0,00 = FFB EG
Planart Ansichten	Plannummer 4	Maßstab 1:100
Maßstab im Original 1:100		cm

Planer